

กองพัฒนานักศึกษา
รับที่ 0358
วันที่ 19 มิ.ย. 2560
เวลา 8.54 น.



มหาวิทยาลัยราชภัฏกำแพงเพชร
เลขที่ 3408
วันที่ 14 มิ.ย. 2560
เวลา 16:09 น.

ที่ ศธ 0508/ว 907

ถึง มหาวิทยาลัยราชภัฏกำแพงเพชร

ด้วยมูลนิธิตั้งเช็กกิม (บริษัท นานมี จำกัด) มีความประสงค์จะมอบทุนการศึกษา ประจำปี การศึกษา 2560 จำนวน 20 ทุนๆ ละ 8,000 บาท ให้แก่นิสิตนักศึกษาระดับปริญญาตรี ที่มีผลการเรียนดี มีจริยธรรม แต่ขาดแคลนทุนทรัพย์ให้มีโอกาสศึกษาต่อระดับอุดมศึกษา เพื่อนำความรู้ความสามารถ ไปพัฒนาสังคมและประเทศชาติในอนาคต รายละเอียดตามโครงการสนับสนุนทุนการศึกษามูลนิธิตั้งเช็กกิม ระดับอุดมศึกษา

สำนักงานคณะกรรมการการอุดมศึกษา จึงขอความร่วมมือสถาบันอุดมศึกษาดำเนินการ คัดเลือกนิสิต นักศึกษาที่เหมาะสมตามคุณสมบัติ เพื่อส่งให้มูลนิธิฯ โดยส่งรายชื่อ พร้อมทั้งแนบใบสมัคร หลักฐานที่เกี่ยวข้อง พร้อมเรียงความของนักศึกษา เรื่อง “แรงบันดาลใจจากพระเจ้าอยู่หัวรัชกาลที่ 9” โดยส่งตรงไปยังมูลนิธิตั้งเช็กกิม เลขที่ 146 ถนนสาทรเหนือ แขวงสีลม เขตบางรัก กรุงเทพฯ 10500 ภายในวันที่ 15 สิงหาคม 2560 (ถือวันประทับตราไปรษณีย์เป็นสำคัญ) ทั้งนี้ สามารถดาวน์โหลดเอกสาร โครงการ ใบสมัครได้ที่ www.nanmee.com และสามารถสอบถามข้อมูลเพิ่มเติมได้ที่ คุณวรรณพร โทรศัพท์ 0 2648 8000

คำสั่ง

เรียน อธิการบดี (ผ่านรองอธิการบดีฝ่าย.....) *ส.ศ.ค. ม.น.*
 เพื่อโปรดทราบ
 เพื่อโปรดพิจารณา
 ควรมอบงานทะเบียน
ค.น.อ.ก.น. พ.น.ท. น.ค.อ.ก.ก.
19 มิ.ย. 60

สำนักงานคณะกรรมการการอุดมศึกษา
8 มิถุนายน 2560
ค.น.อ.ก.น.

*- ขอทบทวนเรื่อง...
ค.น.อ.ก.น. พ.น.ท. น.ค.อ.ก.ก.*

สำนักส่งเสริมและพัฒนาศักยภาพนักศึกษา
กลุ่มพัฒนาระบบสวัสดิการและบริการนักศึกษา
โทรศัพท์ 0 2039 5576
โทรสาร 0 2039 5652-4

*ค.น.อ.ก.น.
15 มิ.ย. 60*

*- ท.ร.น.
- ขอทบทวนเรื่อง...
- ขอทบทวนเรื่อง...
19 มิ.ย. 60*

ส.ศ.ค. ม.น.
สแกนส่งแล้ว
วันที่ 16 มิ.ย. 2560

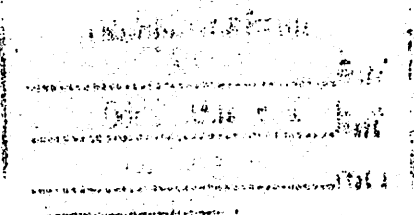

Yogyakarta, 30 April 2018

Survei Kesehatan Masyarakat (SKM) 2018

Survei Kesehatan Masyarakat (SKM) 2018 dilaksanakan di Kabupaten Gunungkidul pada tanggal 15 April 2018. Hasil dari SKM ini akan digunakan untuk merencanakan program kesehatan masyarakat di Kabupaten Gunungkidul.

Survei Kesehatan Masyarakat (SKM) 2018 dilaksanakan di Kabupaten Gunungkidul pada tanggal 15 April 2018. Hasil dari SKM ini akan digunakan untuk merencanakan program kesehatan masyarakat di Kabupaten Gunungkidul.

0008 SB03 0 1000001

Survei Kesehatan Masyarakat (SKM) 2018

0008 SB03 0 1000001

Survei Kesehatan Masyarakat (SKM) 2018

0008 SB03 0 1000001

0008 SB03 0 1000001

Handwritten notes and signatures at the bottom left of the page.