

สถิติการใช้บริการ  
ประจำปีงบประมาณ 2563

| ลำดับ | งานที่ให้บริการ   | จำนวน                 |
|-------|---|-----------------------|
| 1.    | งานบริการอาจารย์ที่ปรึกษา   | 47 คน                 |
| 2.    | งานปฐมนิเทศนักศึกษา   | 1,107 คน              |
| 3.    | งานเวชศึกษาและป้องกัน   | 921 ครั้ง (ตั้งแนบ 1) |
| 4.    | บริการจัดทำบัตรให้แก่นักศึกษา (ยกเว้น ภาคปกติ ที่<br>ธนาคารกสิกรเป็นผู้จัดทำ) | 313 คน (ตั้งแนบ 2)    |
| 5.    | งานหอพักของนักศึกษา   | 250 คน (ตั้งแนบ 3)    |
| 6.    | งานการผ่อนผันทหาร   | 153 (ตั้งแนบ 4)       |
| 7.    | งานบริการด้านทุนการศึกษา  | 550 (ตั้งแนบ 5)       |

ข้อมูล ณ วันที่ 15 มิถุนายน 2563

## งานเวชศึกษาป้องกันและบริการสุขภาพ (เอกสารแนบ 1)

### สรุปผลการดำเนินงาน/กิจกรรม ของงานเวชศึกษาป้องกันและบริการสุขภาพ ประจำปีงบประมาณ 2563

ฝ่ายส่งเสริมและบริการสุขภาพได้ให้บริการการดูแลสุขภาพรวมทั้งการปฐมพยาบาลเบื้องต้น ซึ่งจะช่วยประหยัดเวลาในการที่จะต้องไปรักษาที่โรงพยาบาลโดยให้บริการแก่นักศึกษา เจ้าหน้าที่/ นัการ อาจารย์ และบุคคลอื่นๆ จำนวนผู้มารับบริการ ตั้งแต่วันที่ 1 ตุลาคม พ.ศ.2562 ถึง 31 พฤษภาคม พ.ศ.2563 ทั้งหมด 921 ครั้ง โดยมีลำดับขั้นตอนการให้บริการ ดังนี้

#### 1.การให้บริการสุขภาพ

- คั่นทะเบียนประวัติผู้รับบริการ
- ชักประวัติผู้มารับบริการ
- ทำการรักษา / ทำแผล
- ให้คำแนะนำ
- รับยา และอธิบายการใช้ยา

#### 2.การให้บริการกระเป๋ายา

- เขียนแบบฟอร์ม
- จัดยา
- รับกระเป๋ายา และคำแนะนำจากเจ้าหน้าที่
- ยืม – คืน กระเป๋ายา โดยใช้บัตรนักศึกษา

#### 3.การออกหน่วยปฐมพยาบาล

- จัดนักศึกษาในโปรแกรมวิชาสาธารณสุขศาสตร์ออกหน่วย
- ควบคุมนักศึกษาจัดกระเป๋ายา
- นักศึกษา ฯ ออกหน่วยตามที่ได้จัดไว้

สรุปผลการปฏิบัติงานฝ่ายส่งเสริมและบริการสุขภาพ  
กองพัฒนานักศึกษา สำนักงานอธิการบดี มหาวิทยาลัยราชภัฏกำแพงเพชร  
วันที่ 1 ตุลาคม 2562 - 31 พฤษภาคม 2563

| วัน เดือน ปี          | โครงการ/กิจกรรม                                | ผลการปฏิบัติงาน   | หน่วยงานที่<br>รับผิดชอบ        |
|-----------------------|--|---|---------------------------------|
| 1 ต.ค. 62 - 31 พ.ค.63 | การให้บริการปฐมพยาบาลเบื้องต้น<br>ทำแผล จ่ายยา | ผู้มารับบริการได้รับการบำบัดรักษาเบื้องต้นและมี<br>ผู้มารับบริการทั้งหมด จำนวน 921 ครั้ง แยกเป็น<br>นักศึกษา 249 ครั้ง<br>คิดเป็นร้อยละ 27.04 ของผู้มารับบริการ<br>เจ้าหน้าที่/นัการ 516 ครั้ง<br>คิดเป็นร้อยละ 56.03 ของผู้มารับบริการ<br>อาจารย์ 71 ครั้ง<br>คิดเป็นร้อยละ 7.71 ของผู้มารับบริการ<br>อื่นๆ 85 ครั้ง<br>คิดเป็นร้อยละ 9.23 ของผู้มารับบริการ | ฝ่ายส่งเสริมและ<br>บริการสุขภาพ |
| 1 ต.ค. 62 - 31 พ.ค.63 | ให้บริการกระเป๋ายา                             | มีนักศึกษา อาจารย์ และเจ้าหน้าที่ ยืมกระเป๋ายา<br>ในการไป ศึกษา ดูงาน จัดกิจกรรมทั้งในนอกและ<br>สถานที่ จำนวน 120 ครั้ง รวม 250 ชุด   | ฝ่ายส่งเสริมและ<br>บริการสุขภาพ |
| 1 ต.ค. 62 - 31 พ.ค.63 | ตรวจวัดระดับ<br>น้ำตาลและไขมันใน<br>เลือด      | นักศึกษา อาจารย์ และเจ้าหน้าที่ ได้ทราบของการ<br>ตรวจวัดระดับน้ำตาล จำนวน 24 คน   | ฝ่ายส่งเสริมและ<br>บริการสุขภาพ |
| 1 ต.ค. 62 - 31 พ.ค.63 | เบิกอุปกรณ์ (ชุดทำ<br>แผล/ถุงยางอนามัย)        | มีนักศึกษา อาจารย์ และเจ้าหน้าที่ เบิกอุปกรณ์<br>(ชุดทำแผล/ถุงยางอนามัย)จำนวน 325 ครั้ง   | ฝ่ายส่งเสริมและ<br>บริการสุขภาพ |
| 1 ต.ค. 62 - 31 พ.ค.63 | ออกหน่วยปฐม<br>พยาบาล                          | จำนวน 35 ครั้ง ได้แก่ กิจกรรมปฐมนิเทศการแข่ง<br>กีฬาระหว่างคณะ งานกีฬาอาจารย์และบุคลากร<br>การออกค่ายอาสาของนักศึกษา ศึกษาดูงานนอก<br>สถานที่ กิจกรรมรณรงค์ ฯลฯ   | ฝ่ายส่งเสริมและ<br>บริการสุขภาพ |

## สถิติผู้มารับบริการ (1 ต.ค. 62 – 31 พ.ค.63)

เดือน.....ตุลาคม.....2562.....

| อาการที่เป็น   | จำนวน      |
|--|------------|
| 1. ทำแผลและตัดไหม  | 60         |
| 2. โรคระบบกล้ามเนื้อ ข้อ กระดูก ผิวหนัง                      | 60         |
| 3. โรคระบบทางเดินหายใจ (เจ็บคอ ไอ จาม มีน้ำมูก ภูมิแพ้อากาศ) | 31         |
| 4. โรคกระเพาะอาหาร   | 7          |
| 5.ปวดจุก เสียด แน่นท้อง                                      | 9          |
| 6.ท้องเสีย   | 7          |
| 7.ปวดท้องประจำเดือน  | 2          |
| 8.ปวดฟัน   | 7          |
| 9.อื่น ๆ   | 13         |
| 10.วัดความดันโลหิต   | 4          |
| 11. ปวดศีรษะ / เป็นไข้                                       | 28         |
| 12. เวียนศีรษะ / คลื่นไส้ / อาเจียน / เป็นลม                 | 14         |
| 13. โรคตา (ตาเจ็บ ตาแดง ตาอักเสบ)                            | 4          |
| 14. ตรวจวัดระดับน้ำตาล                                       | 3          |
| 15. เบิกอุปกรณ์ (ชุดทำแผล / ถุงยางอนามัย)                    | 70         |
| 16. จัดกระเป๋ายา   | 18         |
| 17. ออกหน่วยปฐมพยาบาล  | 7          |
| <b>รวม</b>   | <b>278</b> |

เดือน.....พฤศจิกายน.....2562.....

| อาการที่เป็น   | จำนวน      |
|--|------------|
| 1. ทำแผลและตัดไหม  | 20         |
| 2. โรคระบบกล้ามเนื้อ ข้อ กระดูก ผิวหนัง                      | 31         |
| 3. โรคระบบทางเดินหายใจ (เจ็บคอ ไอ จาม มีน้ำมูก ภูมิแพ้อากาศ) | 44         |
| 4. โรคกระเพาะอาหาร   | 4          |
| 5.ปวดจุก เสียต แน่นท้อง                                      | 5          |
| 6.ท้องเสีย   | 1          |
| 7.ปวดท้องประจำเดือน  | 5          |
| 8.ปวดฟัน   | 3          |
| 9.อื่น ๆ   | 2          |
| 10.วัดความดันโลหิต   | 4          |
| 11. ปวดศีรษะ / เป็นไข้                                       | 20         |
| 12. เวียนศีรษะ / คลื่นไส้ / อาเจียน / เป็นลม                 | 5          |
| 13. โรคตา (ตาเจ็บ ตาแดง ตาอักเสบ)                            | 4          |
| 14. ตรวจวัดระดับน้ำตาล                                       | 2          |
| 15. เบิกอุปกรณ์ (ชุดทำแผล /ถุงยางอนามัย)                     | 62         |
| 16. จัดกระเป๋ายา   | 32         |
| 17. ออกหน่วยปฐมพยาบาล  | 4          |
| <b>รวม</b>   | <b>248</b> |

เดือน.....ธันวาคม....2562.....

| อาการที่เป็น   | จำนวน      |
|--|------------|
| 1. ทำแผลและตัดไหม  | 16         |
| 2. โรคระบบกล้ามเนื้อ ข้อ กระดูก ผิวหนัง                      | 32         |
| 3. โรคระบบทางเดินหายใจ (เจ็บคอ ไอ จาม มีน้ำมูก ภูมิแพ้อากาศ) | 51         |
| 4. โรคกระเพาะอาหาร   | 3          |
| 5.ปวดจุก เสียต แน่นท้อง                                      | 6          |
| 6.ท้องเสีย   | 2          |
| 7.ปวดท้องประจำเดือน  | 3          |
| 8.ปวดฟัน   | 3          |
| 9.อื่น ๆ   | 9          |
| 10.วัดความดันโลหิต   | 3          |
| 11 ปวดศีรษะ / เป็นไข้  | 27         |
| 12 เวียนศีรษะ / คลื่นไส้ / อาเจียน / เป็นลม                  | 9          |
| 13 โรคตา (ตาเจ็บ ตาแดง ตาอักเสบ)                             | 1          |
| 14. ตรวจวัดระดับน้ำตาล                                       | 3          |
| 15. เบิกอุปกรณ์ (ชุดทำแผล /ถุงยางอนามัย)                     | 53         |
| 16. จัดกระเป๋ายา   | 25         |
| 17. ออกหน่วยปฐมพยาบาล  | 8          |
| <b>รวม</b>   | <b>193</b> |

เดือน.....มกราคม....2563.....

| อาการที่เป็น   | จำนวน      |
|--|------------|
| 1. ทำแผลและตัดไหม  | 17         |
| 2. โรคระบบกล้ามเนื้อ ข้อ กระดูก ผิวหนัง                      | 52         |
| 3. โรคระบบทางเดินหายใจ (เจ็บคอ ไอ จาม มีน้ำมูก ภูมิแพ้อากาศ) | 62         |
| 4. โรคกระเพาะอาหาร   | 4          |
| 5.ปวดจุก เสียต แน่นท้อง                                      | 7          |
| 6.ท้องเสีย   | 6          |
| 7.ปวดท้องประจำเดือน  | 5          |
| 8.ปวดฟัน   | 7          |
| 9.อื่น ๆ   | 24         |
| 10.วัดความดันโลหิต   | 5          |
| 11 ปวดศีรษะ / เป็นไข้  | 34         |
| 12 เวียนศีรษะ / คลื่นไส้ / อาเจียน / เป็นลม                  | 10         |
| 13 โรคตา (ตาเจ็บ ตาแดง ตาอักเสบ)                             | 7          |
| 14. ตรวจวัดระดับน้ำตาล                                       | 4          |
| 15. เบิกอุปกรณ์ (ชุดทำแผล /ถุงยางอนามัย)                     | 47         |
| 16. จัดกระเป๋ายา   | 24         |
| 17. ออกหน่วยปฐมพยาบาล  | 5          |
| <b>รวม</b>   | <b>268</b> |

เดือน.....กุมภาพันธ์....2563.....

| อาการที่เป็น   | จำนวน      |
|--|------------|
| 1. ทำแผลและตัดไหม  | 13         |
| 2. โรคระบบกล้ามเนื้อ ข้อ กระดูก ผิวหนัง                      | 56         |
| 3. โรคระบบทางเดินหายใจ (เจ็บคอ ไอ จาม มีน้ำมูก ภูมิแพ้อากาศ) | 48         |
| 4. โรคกระเพาะอาหาร   | 10         |
| 5.ปวดจุก เสียต แน่นท้อง                                      | 4          |
| 6.ท้องเสีย   | 3          |
| 7.ปวดท้องประจำเดือน  | 6          |
| 8.ปวดฟัน   | 4          |
| 9.อื่น ๆ   | 48         |
| 10.วัดความดันโลหิต   | 4          |
| 11. ปวดศีรษะ / เป็นไข้                                       | 24         |
| 12. เวียนศีรษะ / คลื่นไส้ / อาเจียน / เป็นลม                 | 5          |
| 13. โรคตา (ตาเจ็บ ตาแดง ตาอักเสบ)                            | 8          |
| 14. ตรวจวัดระดับน้ำตาล                                       | 5          |
| 15. เบิกอุปกรณ์ (ชุดทำแผล /ถุงยางอนามัย)                     | 48         |
| 16. จัดกระเป๋ายา   | 15         |
| 17. ออกหน่วยปฐมพยาบาล  | 7          |
| <b>รวม</b>   | <b>253</b> |



เดือน.....มีนาคม....2563.....

| อาการที่เป็น   | จำนวน      |
|--|------------|
| 1. ทำแผลและตัดไหม  | 32         |
| 2. โรคระบบกล้ามเนื้อ ข้อ กระดูก ผิวหนัง                      | 32         |
| 3. โรคระบบทางเดินหายใจ (เจ็บคอ ไอ จาม มีน้ำมูก ภูมิแพ้อากาศ) | 40         |
| 4. โรคกระเพาะอาหาร   | 4          |
| 5.ปวดจุด เสียต แขนงห้อง                                      | 2          |
| 6.ห้องเสีย   | 8          |
| 7.ปวดท้องประจำเดือน  | 0          |
| 8.ปวดฟัน   | 3          |
| 9.อื่น ๆ   | 14         |
| 10.วัดความดันโลหิต   | 6          |
| 11 ปวดศีรษะ / เป็นไข้  | 26         |
| 12 เวียนศีรษะ / คลื่นไส้ / อาเจียน / เป็นลม                  | 5          |
| 13 โรคตา (ตาเจ็บ ตาแดง ตาอักเสบ)                             | 2          |
| 14. ตรวจวัดระดับน้ำตาล                                       | 2          |
| 15. เบิกอุปกรณ์ (ชุดทำแผล /ถุงยางอนามัย)                     | 45         |
| 16. จัดกระเป๋ายา   | 23         |
| 17. ออกหน่วยปฐมพยาบาล  | 4          |
| <b>รวม</b>   | <b>199</b> |

เดือน.....เมษายน....2563.....

| อาการที่เป็น  | จำนวน     |
|---|-----------|
| 1. ทำแผลและตัดไหม   | 4         |
| 2. โรคระบบกล้ามเนื้อ ข้อ กระดูก ผิวหนัง                     | 11        |
| 3. โรคระบบทางเดินหายใจ (เจ็บคอ ไอ จาม มีน้ำมูก ภูมิแพ้ากาศ) | 2         |
| 4. โรคกระเพาะอาหาร  | 1         |
| 5.ปวดจุก เสียต แน่นท้อง                                     | 1         |
| 6.ท้องเสีย  | 0         |
| 7.ปวดท้องประจำเดือน   | 0         |
| 8.ปวดฟัน  | 2         |
| 9.อื่น ๆ  | 0         |
| 10.วัดความดันโลหิต  | 0         |
| 11. ปวดศีรษะ / เป็นไข้                                      | 4         |
| 12. เวียนศีรษะ / คลื่นไส้ / อาเจียน / เป็นลม                | 2         |
| 13. โรคตา (ตาเจ็บ ตาแดง ตาอักเสบ)                           | 1         |
| 14. ตรวจวัดระดับน้ำตาล                                      | 2         |
| 15. เบิกอุปกรณ์ (ชุดทำแผล / ถุงยางอนามัย)                   | 0         |
| 16. จัดกระเป๋ายา  | 0         |
| 17. ออกหน่วยปฐมพยาบาล                                       | 0         |
| <b>รวม</b>  | <b>30</b> |

เดือน.....พฤษภาคม....2563.....

| อาการที่เป็น   | จำนวน     |
|--|-----------|
| 1. ทำแผลและตัดไหม  | 0         |
| 2. โรคระบบกล้ามเนื้อ ข้อ กระดูก ผิวหนัง                      | 16        |
| 3. โรคระบบทางเดินหายใจ (เจ็บคอ ไอ จาม มีน้ำมูก ภูมิแพ้อากาศ) | 2         |
| 4. โรคกระเพาะอาหาร   | 0         |
| 5.ปวดจุก เสียต แน่นท้อง                                      | 4         |
| 6.ท้องเสีย   | 2         |
| 7.ปวดท้องประจำเดือน  | 2         |
| 8.ปวดฟัน   | 2         |
| 9.อื่น ๆ   | 0         |
| 10.วัดความดันโลหิต   | 0         |
| 11 ปวดศีรษะ / เป็นไข้  | 1         |
| 12 เวียนศีรษะ / คลื่นไส้ / อาเจียน / เป็นลม                  | 1         |
| 13 โรคตา (ตาเจ็บ ตาแดง ตาอักเสบ)                             | 3         |
| 14. ตรวจวัดระดับน้ำตาล                                       | 3         |
| 15. เบิกอุปกรณ์ (ชุดทำแผล /ถุงยางอนามัย)                     | 0         |
| 16. จัดกระเป๋ายา   | 0         |
| 17. ออกหน่วยปฐมพยาบาล  | 0         |
| <b>รวม</b>   | <b>36</b> |

แผนภูมิที่ 1 แสดงโรคที่เป็น (1 ต.ค.2562 - 31 พ.ค.2563)

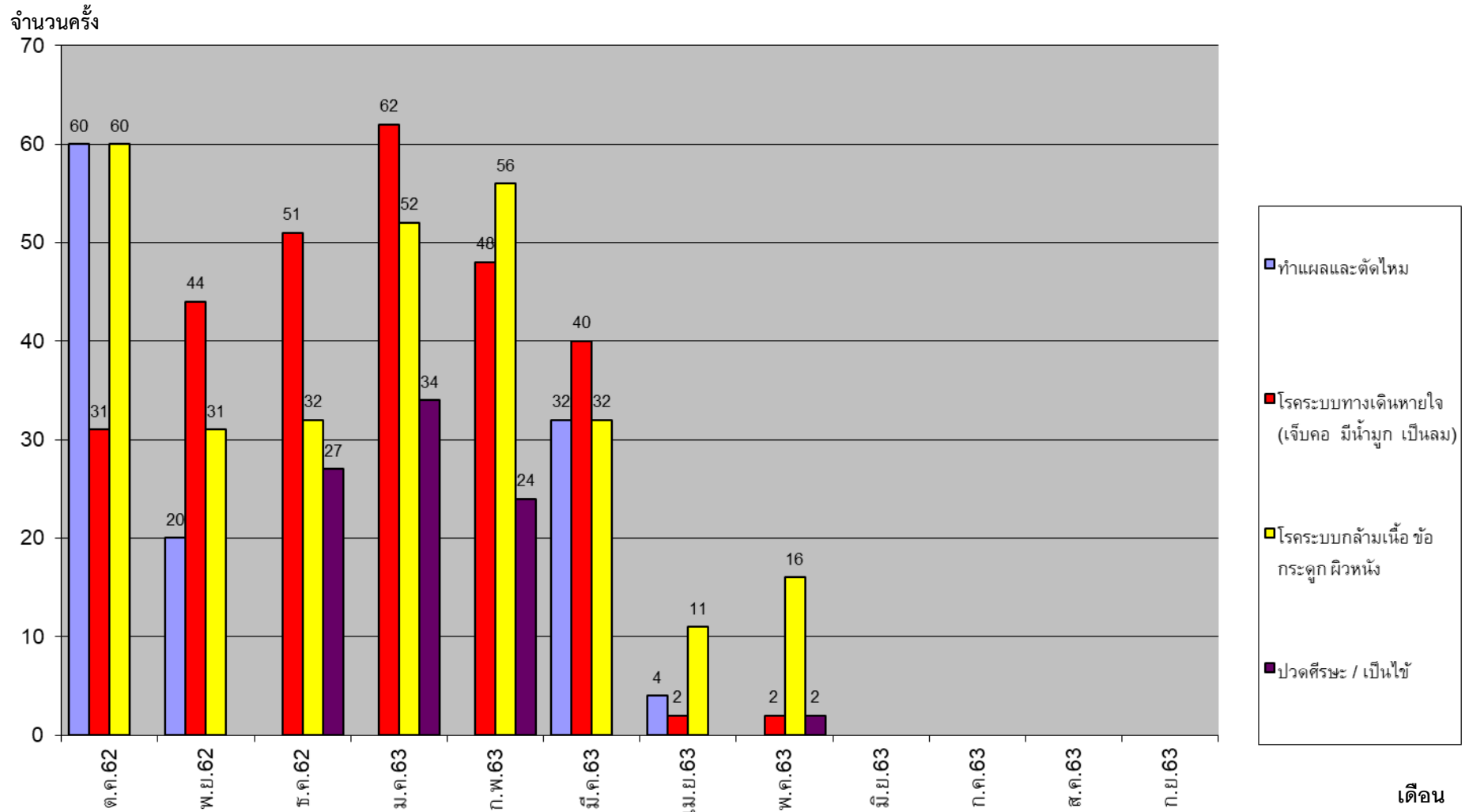

จากแผนภูมิที่ 1 แสดงโรคที่เป็นมากที่สุด 3 ลำดับแรก ของแต่ละเดือน

แผนภูมิที่ 2 แสดงจำนวนผู้มาใช้บริการ

จำนวนครั้ง

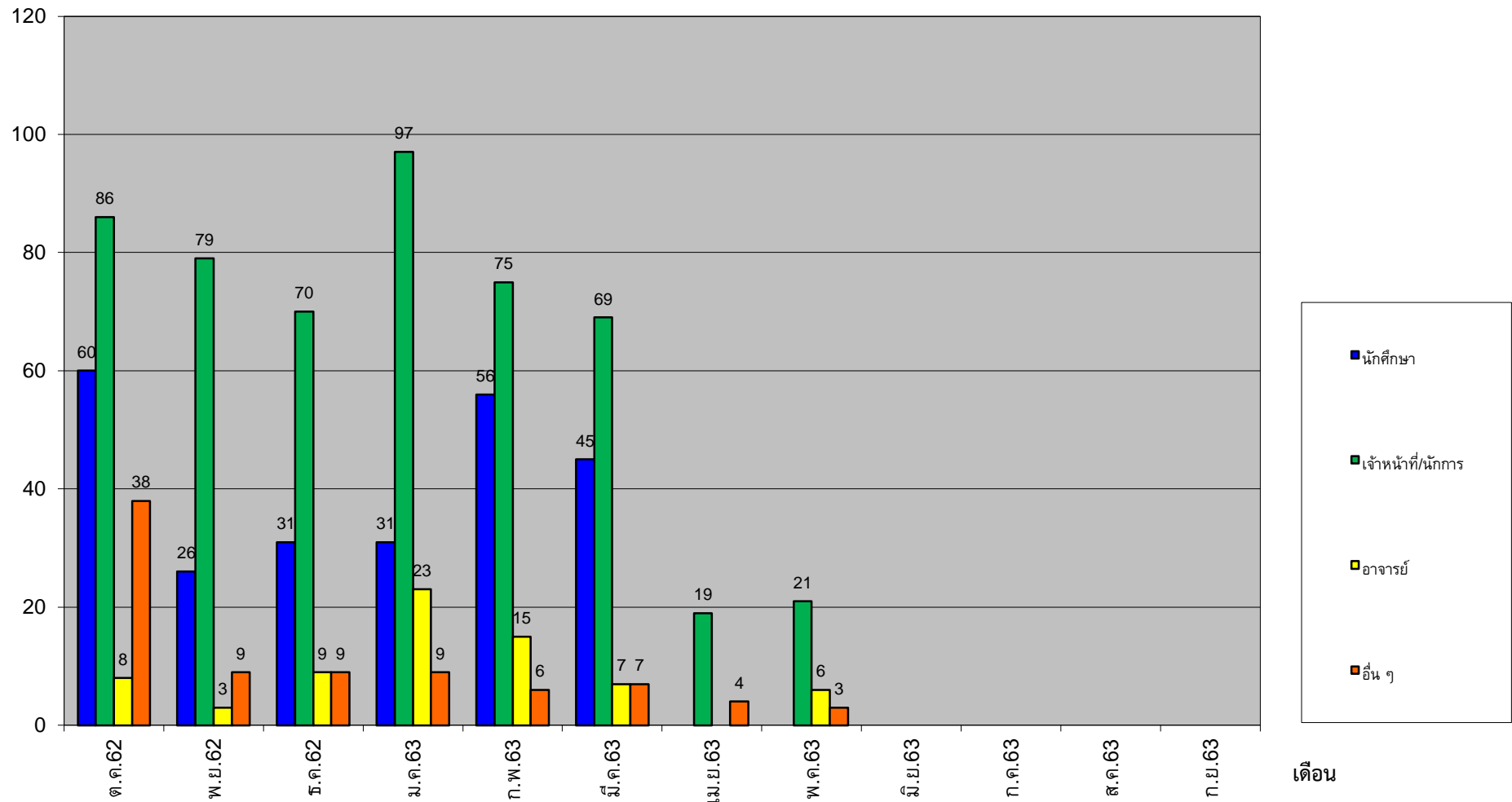

ตาราง แสดงจำนวนผู้ใช้บริการโรงพยาบาล (1 ต.ค.2562 - 31 พ.ค.2563)

ตาราง แสดงจำนวนผู้ใช้บริการโรงพยาบาล (1 ต.ค.2562 - 31 พ.ค.2563)

ผู้ที่มาใช้บริการโรงพยาบาลมากที่สุดคือ เจ้าหน้าที่/นักรการ 516 ครั้ง นักศึกษา 249 ครั้ง บุคคลอื่นๆ 85 ครั้ง และ อาจารย์ 71 ครั้ง ตามลำดับ

| ผู้มาใช้บริการ      | ต.ค.62     | พ.ย.62     | ธ.ค.62     | ม.ค.63     | ก.พ.63     | มี.ค.63    | เม.ย.62   | พ.ค.63    | มิ.ย.63  | ก.ค.63   | ส.ค.63   | ก.ย.63   | รวม        |
|---------------------|------------|------------|------------|------------|------------|------------|-----------|-----------|----------|----------|----------|----------|------------|
| นักศึกษา            | 60         | 26         | 31         | 31         | 56         | 45         | -         | -         | -        | -        | -        | -        | 249        |
| เจ้าหน้าที่/นักรการ | 86         | 79         | 70         | 97         | 75         | 69         | 19        | 21        | -        | -        | -        | -        | 516        |
| อาจารย์             | 8          | 3          | 9          | 23         | 15         | 7          | -         | 6         | -        | -        | -        | -        | 71         |
| อื่นๆ               | 38         | 9          | 9          | 9          | 6          | 7          | 4         | 3         | -        | -        | -        | -        | 85         |
| <b>รวม</b>          | <b>192</b> | <b>117</b> | <b>119</b> | <b>160</b> | <b>152</b> | <b>128</b> | <b>23</b> | <b>30</b> | <b>-</b> | <b>-</b> | <b>-</b> | <b>-</b> | <b>921</b> |

## การบริการจัดทำบัตรประจำตัวนักศึกษา ปีการศึกษา 2562 (เอกสารแนบ 2)



### บัตรนักศึกษาที่ผูกกับธนาคารกสิกรไทย ปี 61-62 ขึ้นไป

ต้องไปติดต่อที่ธนาคารด้วยตนเอง โดยมีเอกสารดังนี้

1. บัตรประชาชน, 2. สมุดบัญชี, 3. เอกสารรับรองการเป็นนักศึกษา (ขอได้ที่ห้องทะเบียน ตึก 14 ชั้น 2)

### บัตรนักศึกษาแบบเก่า ปี 60-59-58

ติดต่อขอทำใหม่ได้ที่ กองพัฒนานักศึกษา ชั้น 2 อาคารกิจกรรมนักศึกษา (SAC)

เขียนใบคำร้องขอทำบัตรประจำตัวนักศึกษา สามารถรอรับบัตรได้เลย ภายใน 15 นาที

### 1. บริการจัดทำบัตรให้แก่นักศึกษา (ยกเว้น ภาคปกติ ที่ธนาคารกสิกรเป็นผู้จัดทำ)

| ประเภท  | จำนวนบัตร  | วันที่                           |
|---|------------|----------------------------------|
| กศ.บป. กำแพงเพชร  | 76         | 1-30 สิงหาคม 2562                |
| กศ.บป. แม่สอด   | 47         | 1-30 สิงหาคม 2562                |
| นักศึกษาต่างชาติ  | 22         | 1-30 สิงหาคม 2562                |
| ปริญญาโท  | 36         | 1-30 สิงหาคม 2562                |
| ปริญญาเอก   | 15         | 1-30 สิงหาคม 2562                |
| นักศึกษารหัส 60-59-58 บัตรหาย ชำรุด หรือ<br>เปลี่ยนแปลงข้อมูล | 132        | 1 มิถุนายน 2562 - 30 มีนาคม 2563 |
| <b>รวม</b>  | <b>313</b> |                                  |

## สถิติจำนวนนักศึกษาหอพักนักศึกษา ประจำปีการศึกษา 2562 (เอกสารแนบ 3)

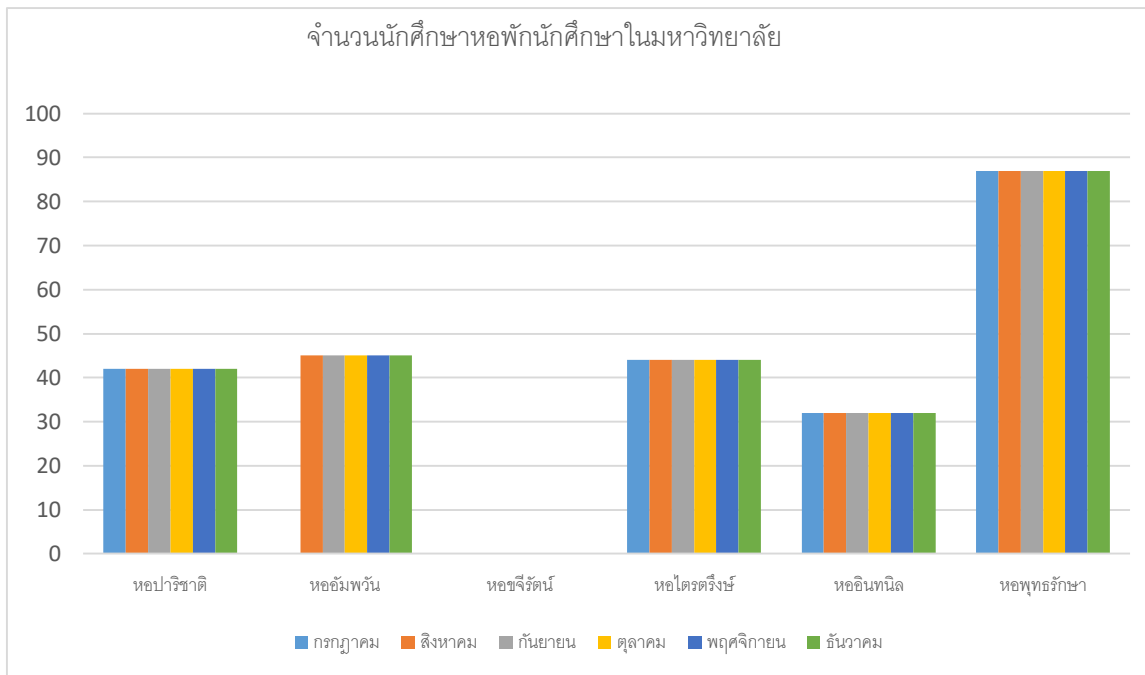



## สถิตินักศึกษาที่มารับบริการการผ่อนผันทหาร ประจำปีการศึกษา 2562 (เอกสารแนบ 4)

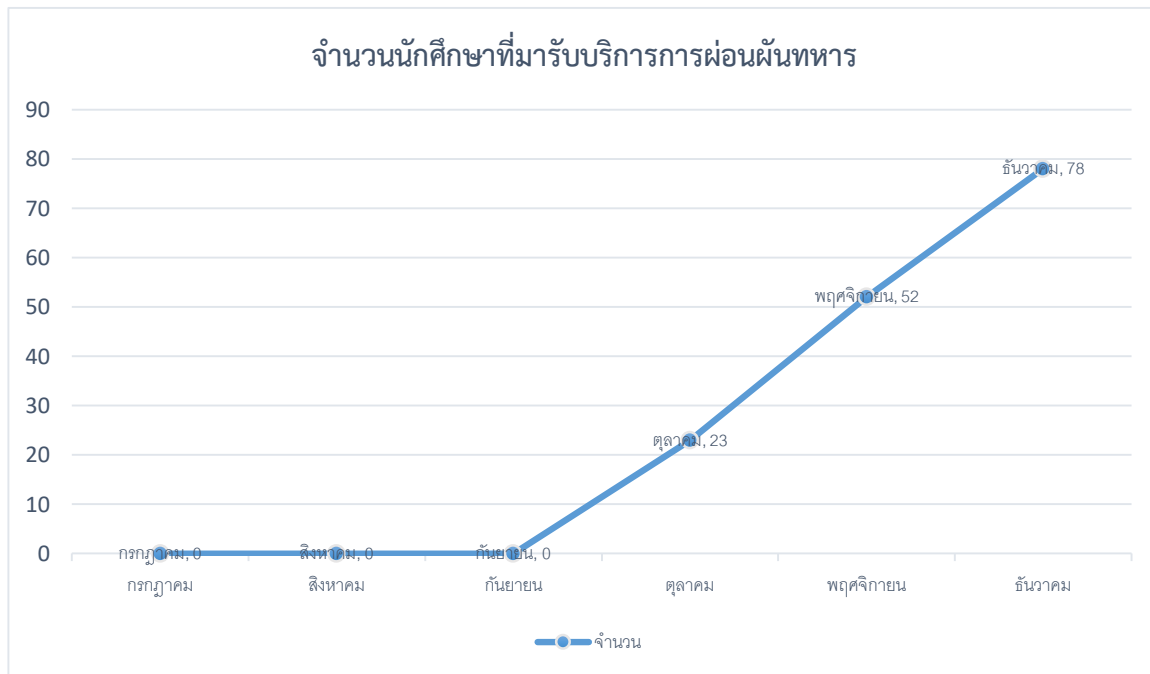

## สถิติจำนวนนักศึกษาที่มารับบริการด้านทุนการศึกษา ประจำปีการศึกษา 2562 (เอกสารแนบ 5)

